



**REGIONE TOSCANA Giunta
Regionale
Direzione Ambiente ed
Energia**

Autorizzazione unica ai sensi dell'art. 208 del D.Lgs. n. 152/2006 e s.m.i.

Di

Galeotti Ferro Metalli s.r.l.

Loc. Pieve a Quarto, 23/b Fraz. Olmo - Comune di Arezzo (AR)

GALEOTTI

Lay -out impianto

REV 6_2024

GALEOTTI FERRO METALLI

Titolo:
 Planimetria generale dello stabilimento
 Aree stoccaggio rifiuti ricevuti, deposito temporaneo e aree di trattamento

Azienda:
 Galeotti Ferro e Metalli S.r.l.

Sede legale:
 Loc. Pieve a Quarto, 23/B
 52100 Arezzo (AR)

Sede operativa:
 Loc. Pieve a Quarto, 23/B
 52100 Arezzo (AR)

Oggetto:
 Planimetria generale
 Stato di progetto ALLEGATO 10

Riferimento:
 Richiesta di parere in merito alla modifica ai ser. dell'art.58 della Legge Regionale Toscana n.10/2010e s.m.i.

Scala: 1:1250
 Foglio: 3
 Data: 17/02/2023



LEGENDA AREE TRITURATORE

- Aree nelle quali è previsto l'impiego del trituratore
- Trituratore
- Prese acqua per nebulizzazione

LEGENDA AREE

- Aree destinate allo stoccaggio di rifiuti
- Aree destinate al deposito temporaneo
- Aree destinate al trattamento
- Area stoccaggio rifiuti a gestione Regolamento 333/2011
- Aree EoW a gestione Regolamento 333/2011
- Aree destinate alle attrezzature
- Stoccaggio materiali assorbenti per liquidi Sepiolite
- Stoccaggio materiali assorbenti per liquidi Solfonet e sepiolite
- Setto EI60

Il presente elaborato grafico è stato redatto da LASI S.r.l., sulla base delle indicazioni fornite da GALEOTTI FERRO METALLI S.r.l. ed utilizzando come base la planimetria dell'impianto autorizzata dalla deliberazione della giunta provinciale 267 del 7/5/2007, modificata con deliberazione 427 del 14/10/2015.

GALEOTTI FERRO METALLI

Titolo:
 Planimetria g:nerale dello stabilimento
 Aree stoccaggio rifiuti ricevuti, deposito temporaneo e aree di tratta mento

Azienda:
 Galeotti Ferro e Metalli S.r.l.

Sede legale:
 Loc. Pieve a Quarto, 23/B
 52100 Arezzo (AR)

Sede operativa:
 Loc. Pieve a Quarto, 23/B
 52100 Arezzo (AR)

Oggetto:
 Planimetria generale
 Stato di progetto ALLEGATO 10

Riferimento:
 Richiesta di parere in merito alla modifica ai ser. dell'art.58 della Legge Regionale Toscana n.10/2010e s.m.i.

Scala: 1:1250
 Fogli: 3
 Data: 17/02/2023

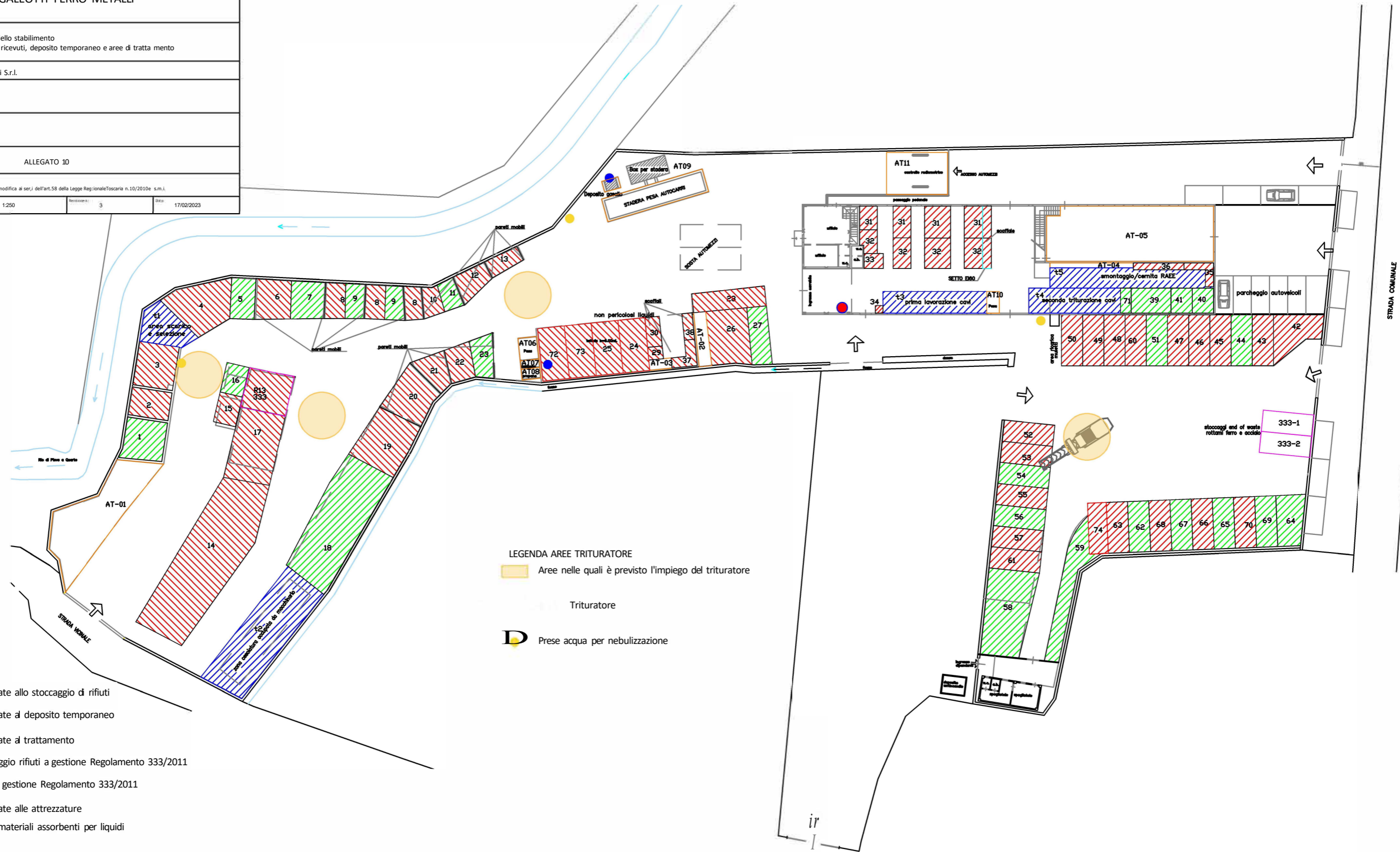

LEGENDA AREE TRITURATORE
 Aree nelle quali è previsto l'impiego del trituratore
 Trituratore
 Prese acqua per nebulizzazione

LEGENDA AREE
 Aree destinate allo stoccaggio di rifiuti
 Aree destinate al deposito temporaneo
 Aree destinate al trattamento
 Area stoccaggio rifiuti a gestione Regolamento 333/2011
 Aree EoW a gestione Regolamento 333/2011
 Aree destinate alle attrezzature
 Stoccaggio materiali assorbenti per liquidi Sepiolite
 Stoccaggio materiali assorbenti per liquidi Solfonet e sepiolite
 Setto E160

Il presente elaborato grafico è stato redatto da LASI S.r.l., sulla base delle indicazioni fornite da GALEOTTI FERRO METALLI S.r.l. ed utilizzando come base la planimetria dell'impianto autorizzata dalla deliberazione della giunta provinciale 267 del 7/5/2007, modificata con deliberazione 427 del 14/10/2015.